

Date : _____
 Condo # : _____
 Garage # : _____
 Espace de rangement / Locker # : _____
 Prix (inclus TPS&TVQ) /
 Price (including GST&QST) : _____
 Frais de condo / Condo fees : _____
 Taxes estimés / Estimated taxes : _____
 Taxe foncière / Property tax : _____

Nom / Name : _____
 Signature : _____

1. Salon / Living room	10' - 0" x 9' - 10"	4. Chambre / Bedroom	9' - 1" x 8' - 10"
2. Cuisine et s.a.m. / Kitchen and dining room	9' - 5" x 9' - 10"	5. Salle de bain / Bathroom	5' - 0" x 8' - 8"
3. Chambre principale / Master bedroom	9' - 4" x 8' - 10"		

Les dimensions et superficies sont approximatives et sujettes à des modifications sans préavis. Le mobilier est illustré à titre indicatif seulement. La superficie brute est calculée en incluant les murs extérieurs et du corridor et la moitié des cloisons mitoyennes. L'entrepreneur se réserve le droit de faire des modifications pour des conditions imprévues et des ajustements aux normes de la construction. La date de livraison pourra être retardée et/ou le contrat pourra être annulé par le vendeur sans pénalité. Les commodités et le lobby pourrait être terminée après la livraison. Dimensions and surfaces are approximate and subject to modification without warning. Furniture shown is for illustrative purposes only. The gross area is calculated by including the exterior and corridor walls and half of the divided walls between units. The contractor reserves the right to undertake modifications for unforeseen conditions and adjustments to construction standards. The delivery date could be delayed and/or the contract can be cancelled by the seller without any penalty. The amenities and lobby might be finished after the delivery.

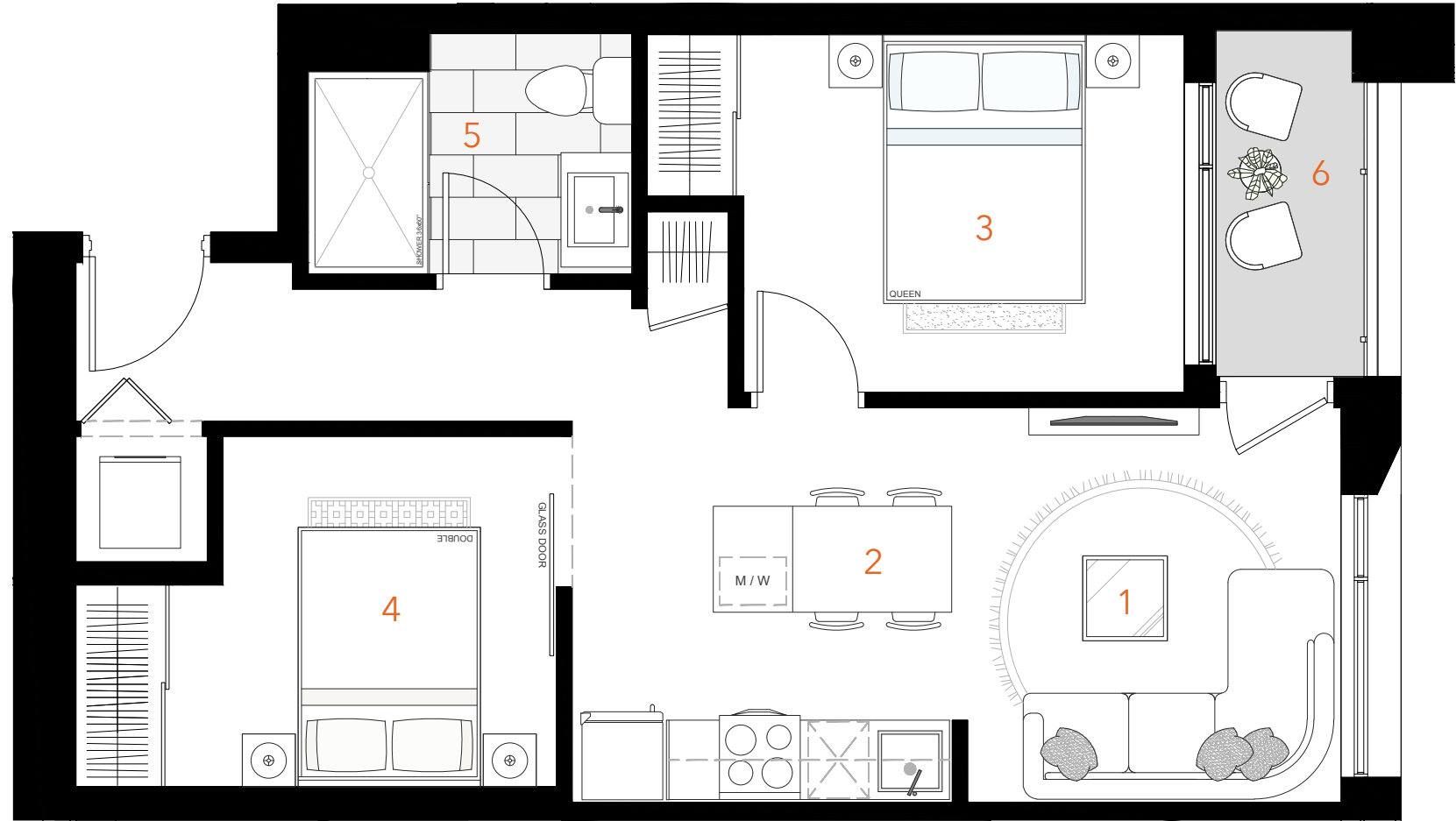

Date : _____

Condo # : _____

Garage # : _____

Espace de rangement / Locker # : _____

Prix (inclus TPS&TVQ) /
Price (including GST&QST) : _____

Frais de condo / Condo fees : _____

Taxes estimés / Estimated taxes : _____

Taxe foncière / Property tax : _____

Nom / Name : _____

Signature : _____

1. Salon / Living room	9' - 8" x 9' - 9"	4. Chambre / Bedroom	9' - 6" x 8' - 8"
2. Cuisine et s.a.m. / Kitchen and dining	9' - 5" x 9' - 9"	5. Salle de bain / Bathroom	8' - 0" x 5' - 11"
3. Chambre principale / Master bedroom	10' - 11" x 8' - 10"	6. Balcon / Balcony	3' - 8" x 8' - 6"

Les dimensions et superficies sont approximatives et sujettes à des modifications sans préavis. Le mobilier est illustré à titre indicatif seulement. La superficie brute est calculée en incluant les murs extérieurs et du corridor et la moitié des cloisons mitoyennes. L'entrepreneur se réserve le droit de faire des modifications pour des conditions imprévues et des ajustements aux normes de la construction. La date de livraison pourra être retardée et/ou le contrat pourra être annulé par le vendeur sans pénalité. Les commodités et le lobby pourraient être terminées après la livraison. Dimensions and surfaces are approximate and subject to modification without warning. Furniture shown is for illustrative purposes only. The gross area is calculated by including the exterior and corridor walls and half of the divided walls between units. The contractor reserves the right to undertake modifications for unforeseen conditions and adjustments to construction standards. The delivery date could be delayed and/or the contract can be cancelled by the seller without any penalty. The amenities and lobby might be finished after the delivery.



Option B

Superficie Brute / Gross Area:
Balcon / Balcony:

616 pi² / 57.3 m²
26 pi² / 2.4 m²



Superficie Totale / Total Area:

642 pi² / 59.7 m²

Échelle/Scale: 1:50

Date : _____

Condo # : _____

Garage # : _____

Espace de rangement / Locker # : _____

Prix (inclus TPS&TVQ) /
Price (including GST&QST) : _____

Frais de condo / Condo fees : _____

Taxes estimés / Estimated taxes : _____

Taxe foncière / Property tax : _____

Nom / Name : _____

Signature : _____

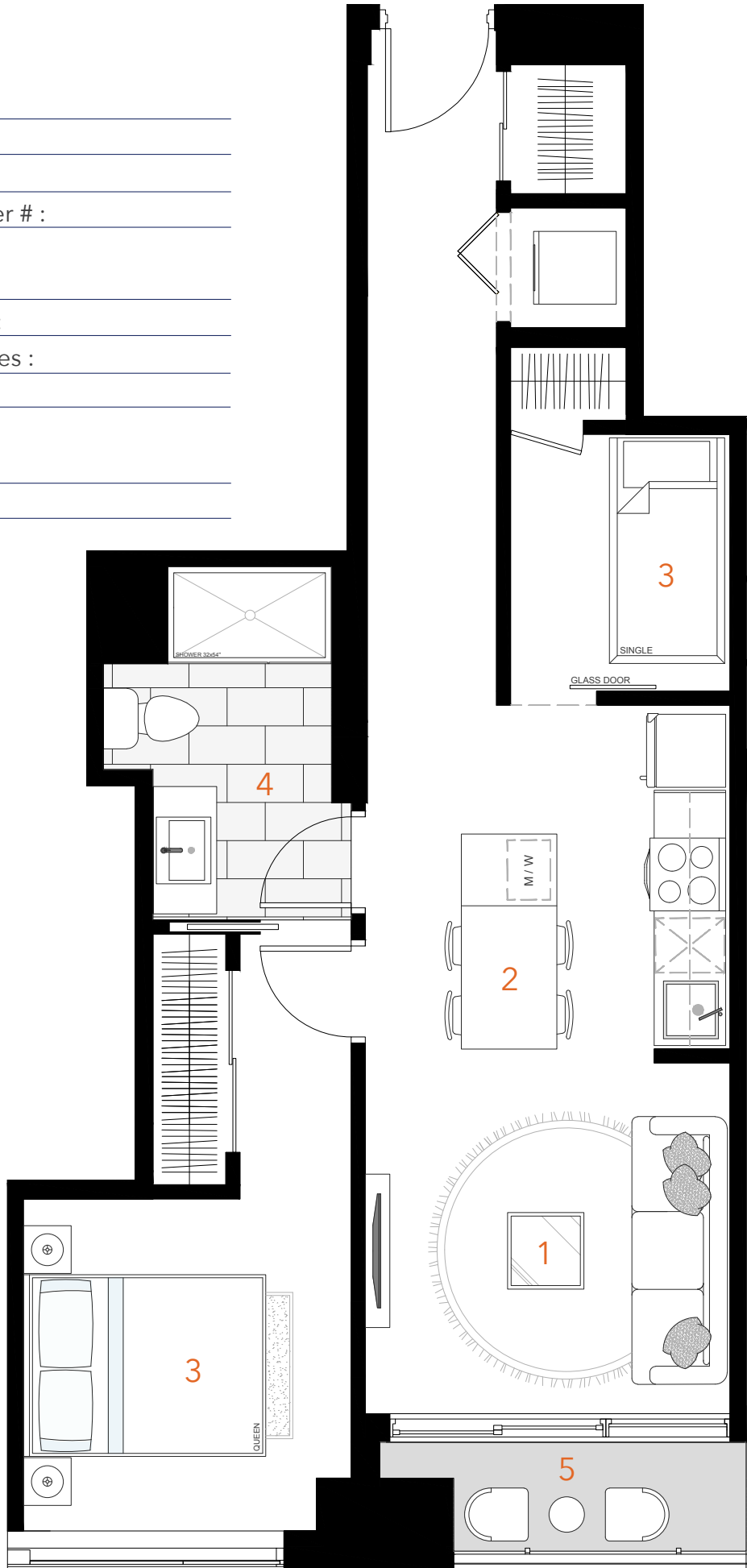

1. Salon / Living room	10' - 0" x 17' - 9"	4. Salle de bain / Bathroom	6' - 3" x 9' - 8"
2. Cuisine et s.a.m. / Kitchen and dining	6' - 8" x 9' - 0"	5. Chambre / Bedroom	6' - 0" x 7' - 0"
3. Chambre principale / Master bedroom	9' - 0" x 9' - 1"	6. Balcon / Balcony	8' - 0" x 3' - 0"

Les dimensions et superficies sont approximatives et sujettes à des modifications sans préavis. Le mobilier est illustré à titre indicatif seulement. La superficie brute est calculée en incluant les murs extérieurs et du corridor et la moitié des cloisons mitoyennes. L'entrepreneur se réserve le droit de faire des modifications pour des conditions imprévues et des ajustements aux normes de la construction. La date de livraison pourra être retardée et/ou le contrat pourra être annulé par le vendeur sans pénalité. Les commodités et le lobby pourrait être terminée après la livraison. Dimensions and surfaces are approximate and subject to modification without warning. Furniture shown is for illustrative purposes only. The gross area is calculated by including the exterior and corridor walls and half of the divided walls between units. The contractor reserves the right to undertake modifications for unforeseen conditions and adjustments to construction standards. The delivery date could be delayed and/or the contract can be cancelled by the seller without any penalty. The amenities and lobby might be finished after the delivery.



Date : _____

Condo # : _____

Garage # : _____

Espace de rangement / Locker # : _____

Prix (inclus TPS&TVQ) /
Price (including GST&QST) : _____

Frais de condo / Condo fees : _____

Taxes estimés / Estimated taxes : _____

Taxe foncière / Property tax : _____

Nom / Name : _____

Signature : _____

1. Salon / Living room	10' - 0" x 10' - 2"	5. Salle de bain / Bathroom	9' - 3" x 6' - 2"
2. Cuisine et s.a.m. / Kitchen and dining	9' - 5" x 10' - 2"	6. Chambre / Bedroom	9' - 3" x 8' - 8"
3. Chambre principale / Master bedroom	11' - 11" x 8' - 10"	7. Balcon / Balcony	3' - 0" x 18' - 4"
4. Garde-robe / Walk-in closet	3' - 8" x 6' - 2"		

Les dimensions et superficies sont approximatives et sujettes à des modifications sans préavis. Le mobilier est illustré à titre indicatif seulement. La superficie brute est calculée en incluant les murs extérieurs et du corridor et la moitié des cloisons mitoyennes. L'entrepreneur se réserve le droit de faire des modifications pour des conditions imprévues et des ajustements aux normes de la construction. La date de livraison pourra être retardée et/ou le contrat pourra être annulé par le vendeur sans pénalité. Les commodités et le lobby pourrait être terminée après la livraison. Dimensions and surfaces are approximate and subject to modification without warning. Furniture shown is for illustrative purposes only. The gross area is calculated by including the exterior and corridor walls and half of the divided walls between units. The contractor reserves the right to undertake modifications for unforeseen conditions and adjustments to construction standards. The delivery date could be delayed and/or the contract can be cancelled by the seller without any penalty. The amenities and lobby might be finished after the delivery.